

Pianta piano terra  
Scala 1:100

Indicazione relativa alle tipologie di strutture verticali

- Pareti verticali PORTANTI in muratura.
- Pareti verticali NON PORTANTI.

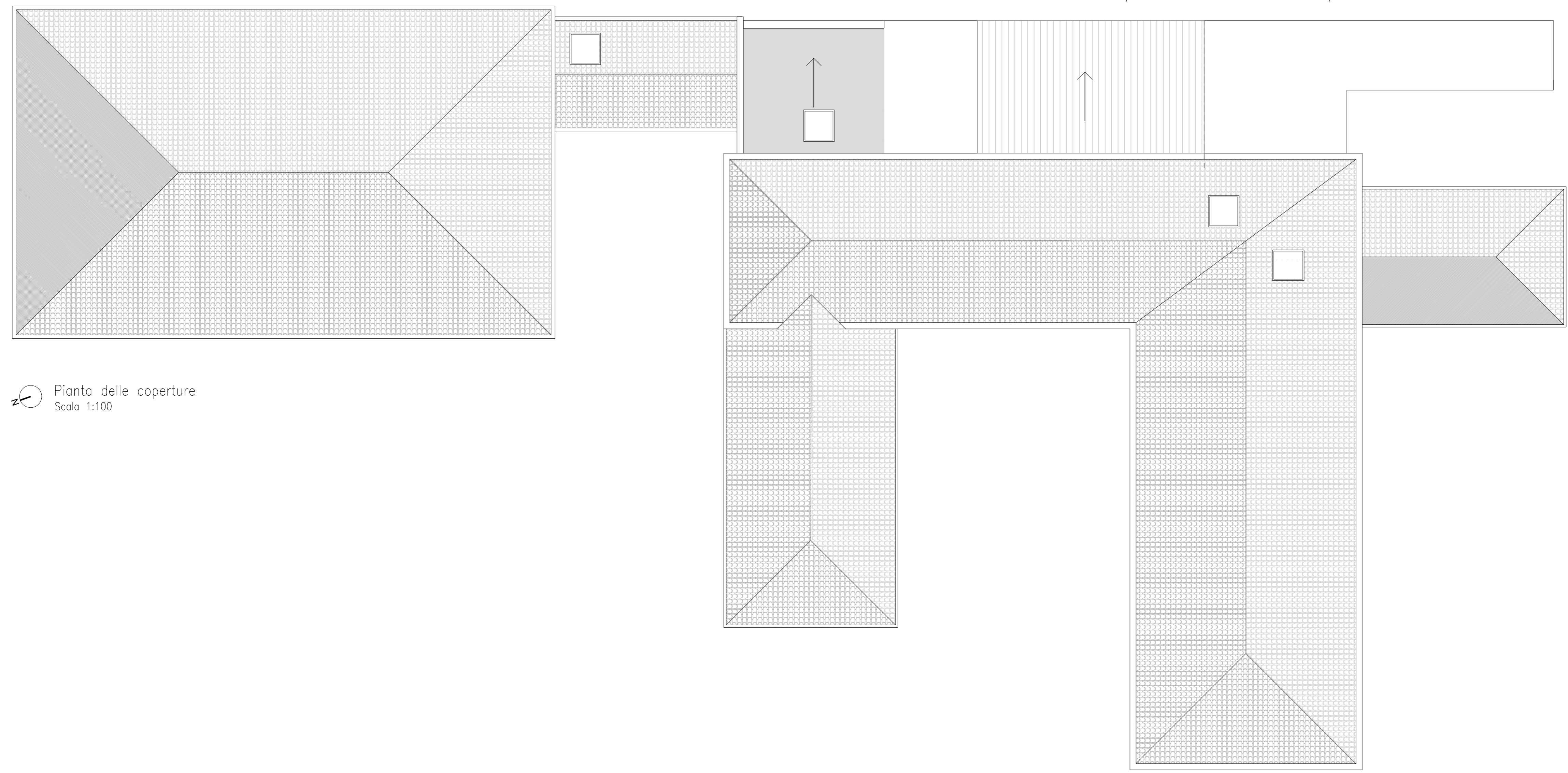

Pianta delle coperture  
Scala 1:100

COMUNE DI FERRARA



Progetto Esecutivo

REFERIMENTO LCF <b>9. Progetto esecutivo</b>	DESCRIZIONE <b>RILIEVO GEOMETRICO - STRUTTURALE</b>
DISCIPLINA <b>Strutture</b>	SCALA <b>1:100</b>
IDENTIFICATIVO ELABORATO <b>ST 001</b>	PLOT <b>-</b>

<b>Committente</b> Consorzio di Bonifica Pianura di Ferrara <b>PIANURA di FERRARA</b> Via Borgo dei Leoni, 28 - 44121 Ferrara tel. 0532 218123/34 - fax 0532 218196, C.F. 83076400381 RUP: geom. Marco Anzolini Collaboratore geom. Luigi Marzessini	<b>Timbri e firme</b> Il progettista
<b>Progettisti opere civili</b> <b>LCFE</b> LABORATORIO CITTÀ DI FERRARA ENGINEERING Ing. Giovanni Bertoli Arch. Daniela Spadari Gruppo di lavoro: Ing. Sergio Fantoni Arch. Barbara Biognigni Ing. Daniela Tambacchi Arch. Laura Dastoli Ing. Alessia Anzolini Arch. Sara Volanti	Il progettista
<b>Progettisti impianti</b> Ing. Giovanni Panizzi Pier-ino Enrico Lambertini via Frescobaldi, 51 - Ferrara	Il responsabile del procedimento Geom. Marco Anzolini

Revisioni						Motivo della revisione
N°	data	redatto	contr.	approv.		
0	11/2018	DT	GB	...	EMISSIONE	
1						
2						
3						

RESTAURO CONSERVATIVO E RISTRUTTURAZIONE DEI FABBRICATI ANNESSI ALL'IMPIANTO IDROVORO SANT'ANTONINO PER LA REALIZZAZIONE DI ARCHIVIO E BIBLIOTECA DEL CONSORZIO. IMPORTO COMPLESSIVO DELL'OPERA € 610.296,00.