

# Pianta piano terra STATO DI FATTO

scala 1:100

- 1\_ Mappa tattile
- 2\_ Modellino pompa
- 3\_ Turbina Riva percorso tattile
- 4\_ Tecnigrato storico
- 5\_ Teca strumenti storici
- 6\_ Proiettore
- 7\_ Schermo proiezione
- 8\_ Computer con screen reader
- 9\_ Documenti storici
- 10\_ Motore marino
- 11\_ Oggetti storici
- 12\_ Esedra

- Percorso non vedenti
- A\_ Desk accoglimento
- B\_ Punto Ipad
- C\_ Punto di Vista

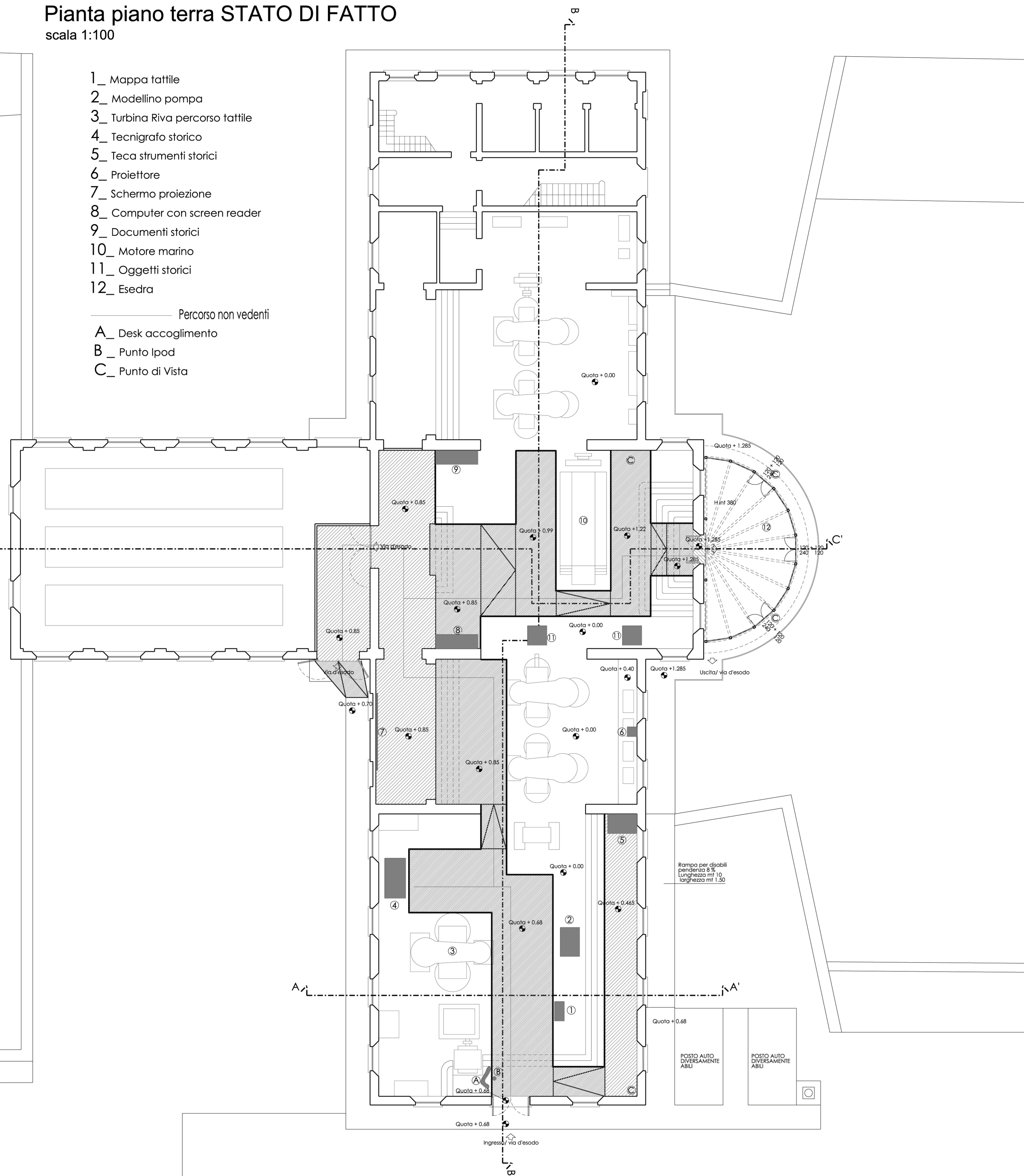

# Pianta piano terra PROGETTO

scala 1:100

- 1\_ Mappa tattile
- 2\_ Modellino pompa
- 3\_ Turbina Riva percorso tattile
- 4\_ Tecnigrato storico
- 5\_ Teca strumenti storici
- 6\_ Proiettore
- 7\_ Schermo proiezione
- 8\_ Computer con screen reader
- 9\_ Documenti storici
- 10\_ Motore marino
- 11\_ Oggetti storici
- 12\_ Esedra

- Percorso non vedenti
- A\_ Desk accoglimento
- B\_ Punto Ipad
- C\_ Punto di Vista

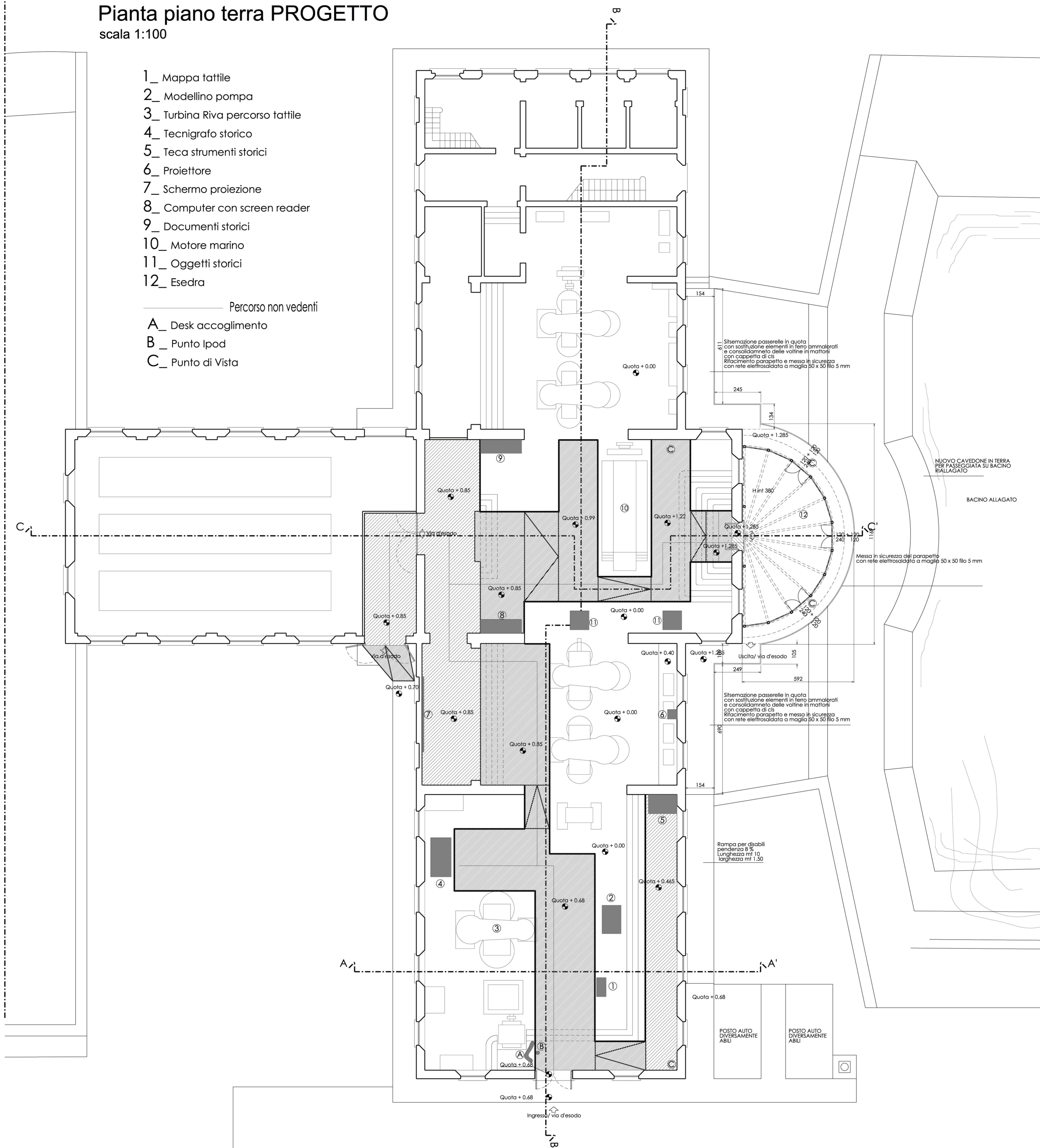

## Legenda

- 1 - Vecchio Impianto Idrovoro di Marozzo
- Allestimento della "Casa della Memoria"
- 2 - Ex bacino di scarico - vasca d'acqua / prato per eventi
- 3 - Ex bacino di arrivo - vasca d'acqua
- 4 - Vecchio proservizio - Punto accoglienza e servizi
- 5 - Centro di accoglienza per studiosi
- 6 - Centro Documentale e sala Polivalente
- 7 - Passerella sul bacino di scarico
- 8 - Vecchia chiavica
- 9 - Strada provinciale Codigoro-Lagosanto
- 10 - Nuovo impianto di sollevamento (1986)
- 11 - Canale adduttore
- 12 - Canale mandracchio
- 13 - Canale emissario
- 14 - Nuova chiavica
- 15 - Canale diffusore
- 16 - Po di Volano
- 17 - Centro Operativo Marozzo
- 18 - Ex piazzale deposito
- 19 - Ex diffusore
- 20 - Cavedone
- 21 - Traliccio ENEL
- 22 - Cabina ENEL dedicata all'impianto di sollevamento
- 23 - Cabina ENEL di zona
- 24 - Parcheggio con trattamento semipermeabile
- 25 - Parcheggio su prato per camper (permeabile)
- 26 - Area esterna per manifestazioni e spettacoli
- 27 - Palco realizzato con movimento di terra proveniente da scavo con pedana in legno
- 28 - Nuova passerella sul bacino di scarico a filtro del fabbricato
- 29 - Pontile per attracco fluviale
- 30 - Rampa per accesso all'esedra

- AREA DI PERTINENZA COMPLESSO IDROVORO DI MAROZZO
- AREA RIQUALIFICAZIONE MUSEALE E CENTRO DOCUMENTALE
- AREA NUOVO IMPIANTO
- AREA SERVIZI

## INTERVENTI

- A - OPERE PER RENDERE DIDATTICO IL PERCORSO SUL BACINO DI SCARICO
- B - PARCHEGGIO CON PRATO ARMATO PER MIGLIORARE FRUIZIONE, ACCESSO AL MUSEO E ALLE AREE ESPOSITIVE
- C - REALIZZAZIONE DI TETTOIE DI COPERTURA PER AREE PICNIC GIÀ ATTREZZATE CON TAVOLI
- D - REALIZZAZIONE DI POLIFERA INTERRATA PER PUNTI ACQUA PRESSO AREA PICNIC E AREA ATTREZZATA PERCORSO VITA
- E - REALIZZAZIONE DI POLIFERA INTERRATA PER PUNTI LUCE PRESSO AREA PICNIC E AREA ATTREZZATA PERCORSO VITA E PERCORSO ESPOSITIVO BACINO SCARICO INGRESSO E CHIAVICA
- F - ILLUMINAZIONE
- G - AREA ATTREZZATA PERCORSO VITA/FITNESS

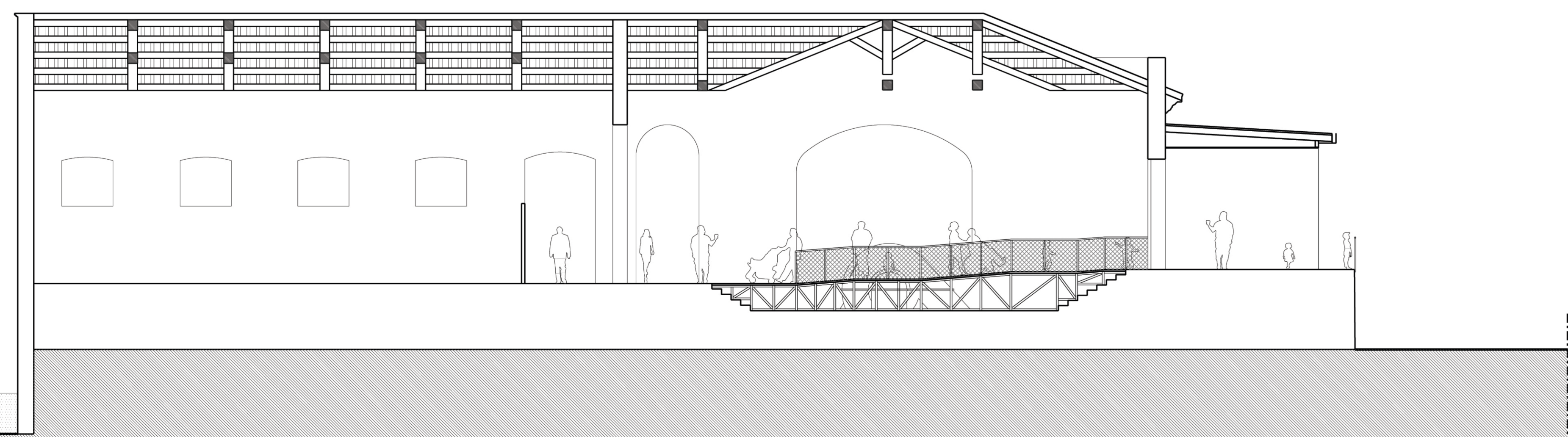

scala 1:100 Sezione C-C'

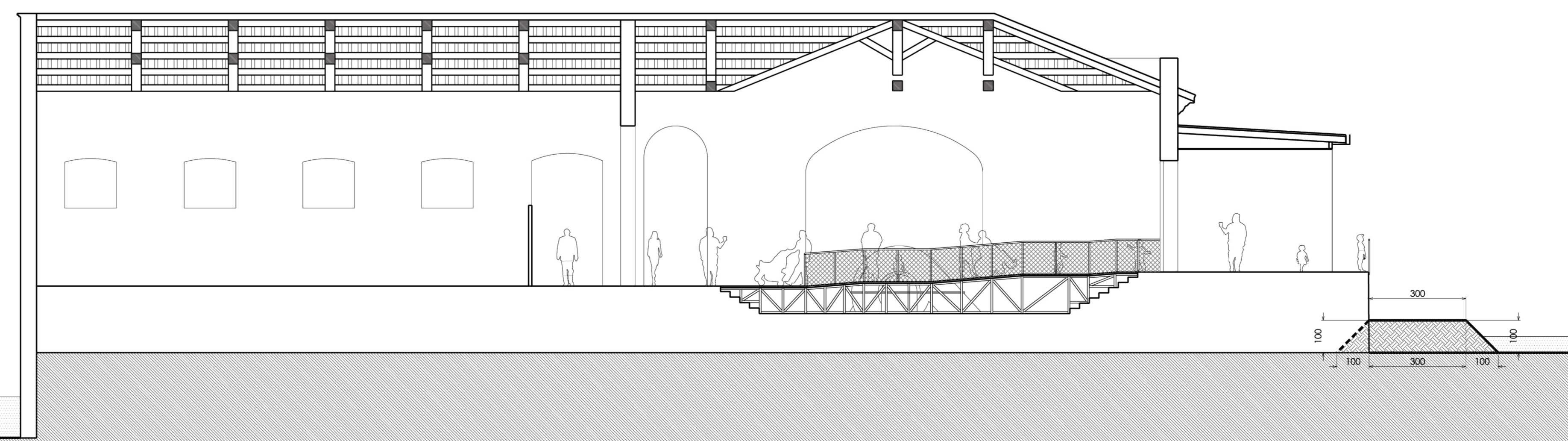

scala 1:100 Sezione C-C'

CONSORZIO DI BONIFICA PIANURA DI FERRARA

ASSOCIAZIONE NAZIONALE CONSORZI GESTIONE E TUTELA DEL TERRITORIO E ACQUE IRRIGUE

PROGRAMMA DI SVILUPPO RURALE (PSR 2014 - 2020)

MISURA 19 - Sostegno dello sviluppo locale LEADER  
PIANO DI AZIONE DELLA STRATEGIA DI SVILUPPO LOCALE  
PER IL DELTA EMILIANO-ROMAGNOLO  
2014-2020

ECOMUSEO della Bonifica Meccanica  
(Ex Idrovoro di Marozzo)

PROGETTO ESECUTIVO

Qualificazione degli spazi esterni a scopo didattico e ricreativo

Oggetto dell'elaborato: STATO DI PROGETTO  
DETTAGLIO DEGLI INTERVENTI - CAVEDONE

Tav. n°  
**03**

Pos. arch. Data: 25-02-2019 Scala: 1:100

Progetto Esecutivo: Arch. Giampaolo Guerrini  
Via V. Struzzi 13  
44049 VIGARANO MAINARDA

IL PROGETTISTA PER IL CONSORZIO DI BONIFICA (Arch. Giampaolo Guerrini) IL COLLABORATORE (Geom. Luigi Marchesini) IL RESPONSABILE DEL PROCEDIMENTO (Geom. Marco Ardizzone)

PROG. IMPIANTI ELETTRICI (P.A. Giuseppe Filomeno) C.S. Progettazione (Arch. Renato Soldati) File: 17100.dwg