

Avv. = AVVENTIZI

Veicoli a noleggio

Veicoli di
proprietà

Ottimo stato

Discreto stato

Pessimo stato

↔ Veicolo utilizzato da 2 dipendenti

**PROMISCUI PRENOTABILI IN SEDE:**

FIAT CROMA 9051 Targa DP154SD

PEUGEOT 2008 9259 Targa FH783ER

DACIA DUSTER 9292 Targa EV304CX

Avv. = AVVENTIZI

Veicoli a noleggio



↔ Veicolo utilizzato da 2 dipendenti

Q.C.

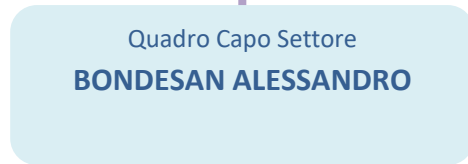

Area A

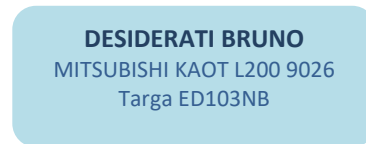

Area B



Area C

⇒ **USO PROMISCUO UFFICIO CARTOGRAFICO:**

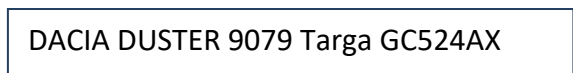

Area D

Avv. = AVVENTIZI

Veicoli a noleggio



↔ Veicolo utilizzato da 2 dipendenti

Q.C.

Direttore Area Polo Tecnologico
FORLANI GIANLUCA

SETTORE IMPIANTI E TELECONTROLLO

Quadro Capo Settore
BOTTONI MICHELE
DACIA DUSTER 9069 targa EM211TV

UNITA' OPERATIVA
TELECONTROLLO E SUPPORTO
AL SETTORE

UNITA' OPERATIVA
IMPIANTI AREA OVEST

Area A



POLA SILVANO
CITROEN C3 ARVAL 9178-49 targa GC584YS

Area B

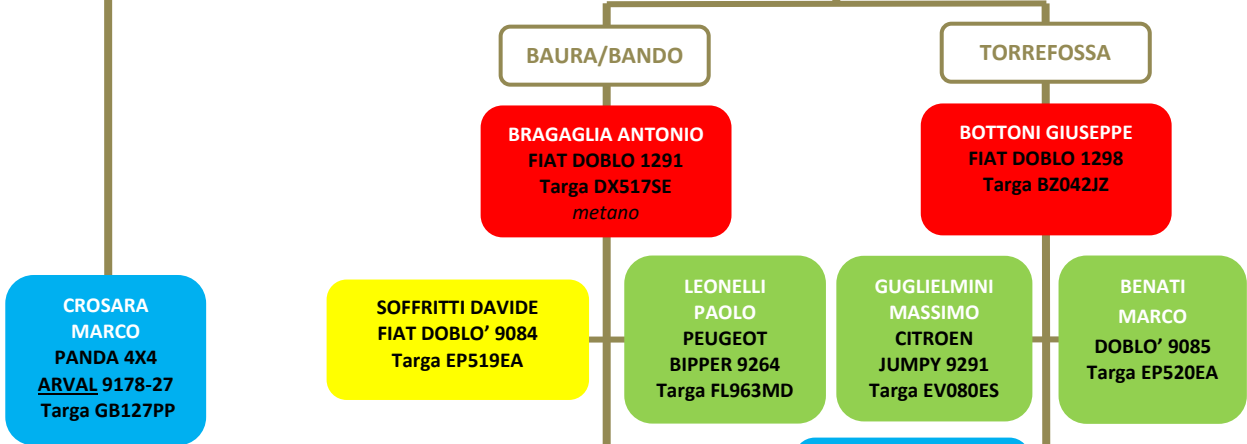

Area C

PANDA 4X4 ARVAL 9178-15 targa GB542PN
Autocarr.<35q. PIATTAFORMA NISSAN CABSTAR 9265 (Cona) targa EM851CG (ne/ supp. settore)

BALINETTI ANTONIO

BRUNELLI MIRKO

ZANARDI MATTIA
DOBLO' CARGO 1431
Targa CF749LR

NISSAN KUBISTAR 1340 Targa CL477SG (prima di Bolognesi D.)

Area D

Avv. = AVVENTIZI

Veicoli a noleggio



↔ Veicolo utilizzato da 2 dipendenti

Q.C.

Area A

Area B

Area C

Area D

Direttore Area Polo Tecnologico
FORLANI GIANLUCA

SETTORE IMPIANTI E TELECONTROLLO

Quadro Capo Settore
BOTTONI MICHELE
DACIA DUSTER 9069 targa EM211TV

UNITA' OPERATIVA IMPIANTI
AREA EST

NOVELLI ENRICO
PANDA 4X4 ARVAL 9178-22 targa GB540PN

CERVI ROBERTO
FIAT PANDA 4X4 ARVAL 9178-26
Targa GB114PP

CODIGORO

VALLE LEPRI

BARBIERI GIANNI
CITROEN BERLINGO
ARVAL 9178-43
Targa GC347PL

FRIGHI RICCARDO
NISSAN KUBISTAR 1287
Targa DP283SE

FIGLIO EMANUELE
FIAT DUCATO 9207
Targa ET939GC

LEO RICCARDO
PEUGEOT BOXER Off.
Mobile 9301
Targa FC442SY

BOVOLENTA DARIO
DUCATO Off.Mobile 9100
Targa EV696YZ

LUCIANI COSTANTINO
FIAT TALENTO ARVAL 9178-39
Targa GC837PM

BOLOGNESI DEVID

MASSARENTI NORBERTO

BOTTINI CARLO
PANDA 4X4 1442 Targa DJ630LN

COLETTA MARIO

NORDI MARCO
FIAT DOBLO' 9218 Targa EC234FD

BULGARELLI MICHELE

NISSAN KUBISTAR 1341 Targa CL478SG (prima di Brunelli Mirko)

BERLINGO ARVAL 9178-40 Targa GC698JW (prima di Bulgarelli Michele)

Avv. = AVVENTIZI

Veicoli a noleggio

Veicoli di proprietà

Ottimo stato

Discreto stato

Pessimo stato

↔ Veicolo utilizzato da 2 dipendenti

Direttore Area Polo Tecnologico
FORLANI GIANLUCA

SETTORE OFFICINE IMPIANTI E MEZZI

Q.C.

Quadro Capo Settore
SIMANI ANDREAUNITA' OPERATIVA SUPPORTO
SETTORE

Area A

CINTI LUCIANI STEFANO
CITROEN C3 ARVAL 9178-50
Targa GC585YS

BANZI MASSIMO

Area B

RUFFONI LAMBERTO
FIAT FIORINO QUBO 9239
Targa EG258YK

Area C

MENEGATTI
ALFREDORONCONI
RENZO

Area D

Avv. - AVVENTIZI

Veicoli a noleggio

Veicoli di proprietà

- Ottimo stato
- Discreto stato
- Pessimo stato

← → Veicolo utilizzato da 2 dipendenti

Direttore Area Polo Tecnologico
FORLANI GIANLUCA

SETTORE OFFICINE IMPIANTI E MEZZI

Q.C.

Quadro Capo Settore
SIMANI ANDREA

UNITA' OPERATIVA
OFFICINE IMPIANTI

Area A

BARBONI LUCA
FIAT PANDA 4X4 ARVAL 9178-28
Targa GB544PN

PAMBIANCHI ANDREA
FIAT PANDA 4X4 ARVAL 9178-19
Targa GB550PN

CONA

CODIGORO

VALLE LEPRI

Area B

CURZOLA LUCA
FIAT DAILY con gru
1249
Targa FE428512

RAVANI ALESSIO
BERLINGO ARVAL 9178-48
Targa GC527YS

BIANCHINI ALESSANDRO
BERLINGO ARVAL 9178-44
Targa GC348PL

ZAROUAL OMAR
FIAT DUCATO *Off.*
Mobile 9202
Targa EV694YZ

FOLI ROBERTO
DUCATO 9208
Targa ET940GC

MOSCHINI
MELCHIORRE

BELTRAMI
PIERANTONIO
DUCATO *Off.*
Mobile 9201
Targa EV695YZ

ALBERI
DANIELE

FOGLI ANDREA
P. BOXER *Off.*
Mobile 9236
Targa FD146SH

Area C

GARDINALI
NICOLA
FIAT TALENTO
ARVAL *Off.*
Mobile 9178-37
Targa GC838PM

NAVA
MASSIMO

Avv. - FOGAGNOLO
GIANCARLO
FIAT DOBLO' 1290
Targa DX516SE

TANCINI
MARCELLO
NISSAN
CABSTAR GRU
1281
Targa
CA226VF

Area D

NISSAN KUBISTAR 1289 Targa DT267JS (Uso promiscuo meccanici pompe Cona)

Avv. = AVVENTIZI

Veicoli a noleggio

Veicoli di proprietà

- Ottimo stato
- Discreto stato
- Pessimo stato

↔ Veicolo utilizzato da 2 dipendenti

Q.C.

Direttore Area Polo Tecnologico
FORLANI GIANLUCA

SETTORE OFFICINE IMPIANTI E MEZZI

Quadro Capo Settore
SIMANI ANDREA

UNITA' OPERATIVA OFFICINE MEZZI

Area A

MERCHIORI RICCARDO
CITROEN C3 ARVAL 9178-53 Targa GC988YS

LOPORCARO ALESSANDRO

TORREFOSSA

BAURA

CODIGORO

Area B

BORGATTI GIANPAOLO
FIAT PANDA 4X4 9178-25
Targa GB538PN

FIAT PANDA 9262
Targa FL772GG

PAGANINI LUCIO

TAGLIATTI MARCO
FIAT PUNTO 9068
Targa EM874EV

BORTOLOTTI CRISTIAN
FIAT DOBLO' 1299 Targa BZ043JZ

ORI LUCA

VITALI LUCA

SEVA' FABRIZIO
TALENTO ARVAL 9178-36
Targa GC835PM

BUSATO LUCA
PEUG. BOXER Off. Mobile
9225 Targa FA722LW

BORDINI DELIO
FIAT DOBLO' 9090
Targa ET490NY

GUIDI MIRCO
FIAT DUCATO trasp.mot. 9203
Targa CR024FA

Area C

BARBONI STEFANO

PREVIATO GIANLUCA

FERRARESI PIETRO

Avv. – VECCHI LEONARDO

BELLAGAMBA MASSIMO

PAPPI MASSIMO

Area D

MERCEDES Off.mobile 9240
Targa EG315DH (prima di Ori Luca a Baura)

TALENTO ARVAL 9178-38 Targa GC836PM
(prima di Vitali Luca a Torre Fossa)

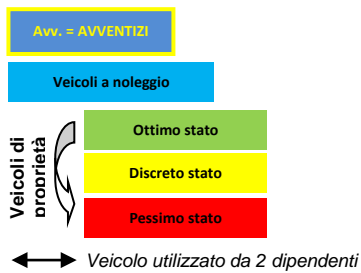

⇒ **USO PROMISCUO TECNOLOGICO:**

Autocarr.<35q. FORD TRANSIT con gru (Baura) 9257 targa FG590KY
(Gru del tecnologico – condivisa)

⇒ **USO PROMISCUO IMPIANTI ed OFFICINE:**

Autocarro <35q.li IVECO con gru 9001 (Torre Fossa) targa EH252BE
(Gru del tecnologico)

● Mezzo proprio

Avv. - AVVENTIZI

Veicoli a noleggio

Veicoli di proprietà

Ottimo stato

Discreto stato

Pessimo stato

↔ Veicolo utilizzato da 2 dipendenti

AREA TERRITORIO

Direttore area territorio

SETTORE OPERE DI BONIFICA NEL TERRITORIO (AREA SUD)

Q.C.

Quadro Capo Settore **PADOVANI MARCELLO**
DACIA DUSTER 9080 targa GC525AX

UNITA' OPERATIVA SUPPORTO SETTORE

Area A

POZZATI MARIO

Area B

MALOSI FILIPPO

Area C

Operai alta capacità territorio

VITALI LODOVICO

ROSSINI SERAFINO
FORD RANGER rifornimento 9286 targa FV074RG
(incidentato, da sostituire)

Conducenti autocarri

MASI ANDREA

Avv. -**SANGIORGI MARCO**
Autocarro >35q.li **IVECO TRAKKER 410T/P 9278**
targa **FL180MC**

Area D

Operai territorio

Avv. = **MAZZA CRISTIANO**
FORD RANGER rifornimento 9293 targa EV888TJ

F1.2

Struttura organizzativa – AREA TERRITORIO (Reparto Torniano)

SUD

● Mezzo proprio

Avv. - AVVENTIZI

Veicoli a noleggio



Q.C.

Area A

Area B

Area C

USO PROMISCUO
Veicoli:

Autocarro <35q.li FIAT STRADA
PICKUP 1436 targa CT383LT
(dismettere)

USO PROMISCUO
Macchine operatrici:

Escav. Cing. CATERPILLAR 315VA
1413 targa FE51373

Escav. Cing. FIAT HITACHI EX165
9045 targa FE00066

Escav. Cing. LIEBHERR 900C 1429
targa FE52431

FIAT GEOTECH 115/90 1409 targa
BS709F

NEW HOLLAND TL90A 1437 targa
BX146D

Area D



Quadro Capo Settore **PADOVANI MARCELLO**
DACIA DUSTER 9080 targa GC525AX

REPARTO TORNIANO

FORMIGNANI CESARE
FIAT PANDA 4X4 ARVAL 9178-18 targa GB543PN

BALBONI STEFANO
FIAT PANDA 4X4 ARVAL 9178-35 targa GB545PN

BATTAGLINI MARCO
FIAT PANDA 4X4 ARVAL 9178-30 targa GB121PP

MAZZONI ALAN
AUTOC. <35q PEUGEOT BOXER 9070 targa EM950EV

ORSONI GIORGIO
FIAT RANGER ARVAL 9178-62 targa GD892BH

Operai alta capacità edile

MANTOVANI LORENZO
FORD RANGER ARVAL 9178-63
targa GD894BH

VITALI SANDRO
FORD RANGER ARVAL 9178-61
targa GD891BH

BERGAMI ALESSANDRO
Autocarro <35q.li FIAT DUCATO
1433 targa CA475VH

FABBI GABRIELE

Avv. - **BALBONI GIANLUCA**
Autocarro <35q.li IVECO DAILY con gru
1420 targa BJ333RX

Avv. - **SQUARZONI PAOLO**
Autocarro <35q.li FIAT STRADA
PICKUP 1445 targa DP147SD

Avv. - **COVIZZI LUCIO**
Autocarro <35q.li FIAT STRADA
PICKUP 1439 targa CZ925VP

Conduttori macchine complesse

● **NANNINI FRANCESCO**
Escav. Cing. CATERPILLAR 318EL 9224 targa FE00146

● **PIAZZI PAOLO**
Escav. Gomm. JCB JS145W 9064 / AJT110

● **PRETTO MORENO**
Escav. Cing. Caterpillar 319D 1447 / FE000214

GUIZZARDI MAURIZIO
Escav. Cing. HITACHI zaxis 160LC 9300

● **Avv. -CAVAZZINI MORENO**
Macc. Op. Gen. NEW HOLLAND M100DT 707 / ABA620

● **Avv. -BRANCHINI ALFONSO**
Macc. Op. Gen. DEC. ENERGREEN ILSF1500 773 / AFJ634

● **Avv. -TIEGHI MAURO**
Escav. gomm. LIEBHERR A314 1448 targa AHV348

● **Avv. -SARTINI ALESSANDRO**
Macc. Op. Gen. DECESPUGLIATORE ENERGREEN
9083 targa AJY817

● **Avv. -FORMENTON LUCA**

● **Avv. -CHIERICI DANIELE**
Trattore gomm. NEW HOLLAND TL90A 1438 targa AY148R

● **Avv. -ZAMBONELLI ROBERTO**
Escav. Cing. KOMATSU PC180 1441

Operai edile

BERSELLI ALBERTO
Autoc. <35q.li IVECO DAILY 9000 targa EP362VR

MAGRI DAVIDE
Autoc. <35q.li IVECO DAILY 9000 targa EP362VR

F1.3

Struttura organizzativa – AREA TERRITORIO (Reparto di Campocieco)

SUD

● Mezzo proprio

Avv.-AVVENTIZI

Veicoli a noleggio

Veicoli di proprietà

Ottimo stato

Discreto stato

Pessimo stato

↔ Veicolo utilizzato da 2 dipendenti

Q.C.

Area A

Area B

Area C

Area D

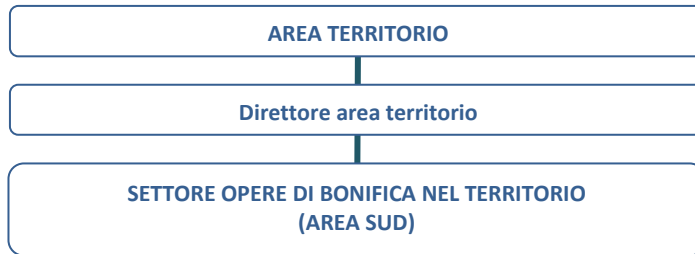

Quadro Capo Settore **PADOVANI MARCELLO**
DACIA DUSTER 9080 targa GC525AX

REPARTO CAMPOCIECO

BOLOGNESI MARCELLO
FIAT PANDA 4X4 1450 targa DW975LX

VALLESANI DIEGO
FIAT PANDA 4X4 ARVAL 9178-33 targa GB116PP

BERSANETTI ALESSANDRO
Autocarri <35q. DACIA DOKKER PICK UP 9288 targa FX037AD

Operai alta capacità edile

Operai alta capacità territorio

Conduttori macchine complesse

CAVALLINI GIUSEPPE
FIAT STRADA PICK UP 9076 targa EL207CH

FERRIOLI FABIO
FIAT STRADA PICK UP 9076 targa EL207CH

QUARELLA FABRIZIO
Escav. Cing. CATERPILLAR 9241 targa FE00145 + Autocarri <35q. FIAT DUCATO 9086 targa EM973EV

PISA MIRCO
Escav. Cing. VOLVO EC220EL 9287 + Autocarri <35q. FIAT DUCATO 9086 targa EM973EV

FABBRI FRANCO
Macc.Op.Gen. DECESPUGLIATORE ENERGREEN 9279 targa AKL342

Avv. - BRACCHI IVAN
Escav. gomm. JCB JS145W 9087 targa AJY822

Avv. - TAGLIATI FABRIZIO
Escav. gom. FIAT HITACHI 1235 targa ADB657

Avv. - GOZZI RICCARDO

Operai edile

Operai territorio

MONTANARI DARIO
AUTOC.<35q. PEUGEOT BOXER 9290 targa EV075ES

GRANDI ATOS
NISSAN PICK UP 4X4 9018 targa DX647SE

Avv. - FERRIOLI GABRIELE
NISSAN PICK UP 4X4 9018 targa DX647SE

Avv. - VALLINI MATTEO
Autoc. <35q. FIAT STRADA PICKUP 9073 targa EM068TX

Avv. - LUCIANI PAOLO
Autoc. <35q. FIAT STRADA PICKUP 9073 targa EM068TX

⇒ **USO PROMISCUO Veicoli:**

Autoc. <35q. NISSAN CABSTAR 1269 targa BK206NZ

Autoc. <35q. NISSAN CABSTAR con gru 1282 targa CR748WC

⇒ **USO PROMISCUO Macchine operatrici:**

Tratt. TOSAERBA JOHN DEERE 9245

DEC. ENERGREEN ILF ALPHA ER T12 9311 targa AMX852

LANDINI 5-120 ACTIVE 9314

F1.4

Struttura organizzativa – AREA TERRITORIO (Reparto di Bando)

SUD

● Mezzo proprio

Avv. -AVVENTIZI

Veicoli a noleggio

Veicoli di proprietà

Ottimo stato

Discreto stato

Pessimo stato

↔ Veicolo utilizzato da 2 dipendenti

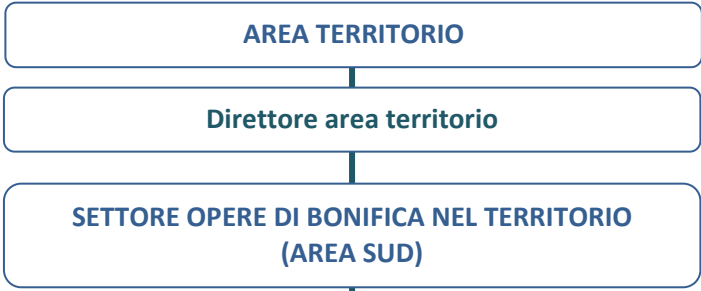

O.C.

Quadro Capo Settore **PADOVANI MARCELLO**
DACIA DUSTER 9080 targa GC525AX

REPARTO BANDO

Area A

CAMPANELLA MARCO
FIAT PANDA 4X4 ARVAL 9178-16 targa GB123PP

ROVINETTI FAUSTINO
FIAT PANDA 4X4 9067 targa EM873EV

Area B

GUIDI STEFANO??
FORD RANGER ARVAL 9178-57 targa GD900BH

Area C

Operai alta capacità edile

RAGAZZINI DAVIDE
AUTOCAR. FIAT DUCATO 1296 targa BW469LL

Avv. – GAUDENZI ANDREA
AUTOCAR. FIAT DUCATO 1296 targa BW469LL

Operai alta capacità territorio

ATTI DANIELE
FIAT STRADA PIK UP 9235 targa EB982YF

INNOCENTI CORRADO

BARCHI ALBERTO
AUTOCAR. PEUGEOT BOXER 9209 targa EW991ZF

Conduttori macchine complesse

● **MENEGATTI STEFANO**
 Escav. Cing. 9295 CASE CX210D targa 14793

● **Avv. - FERRO MARIO**

● *da ricercare*
 Esc. Gomm.9282 Caterpillar M314F targa AKL354

● **Avv. - OROSI GIOVANNI**
 Decesp. ENERGREEN 9284 targa ALC598

● **Avv. - PULGA PAOLO**
 Decesp. ENERGREEN 9299 targa AKV887

da ricercare
 Tratt. Gomm.9258 NewHolland targa BP301W

Area D

Operai territorio

Avv. - CERVELLATI MIRCO

Avv. - GRAZIADEI ORLANDO

Avv. - PASSARINI LUCA

Avv. - RICCI FRABATTISTA CRISTIAN

Avv. - ULIVI MATTEO

⇒ **USO PROMISCUO Veicoli:**

AUTOCARR. FIAT DUCATO 9255 targa EH011BE
 (prima di Musacci Paolo)

● Mezzo proprio

Avv. -AVVENTIZI

Veicoli a noleggio

Veicoli di proprietà

Ottimo stato

Discreto stato

Pessimo stato

↔ Veicolo utilizzato da 2 dipendenti

Q.C.

AREA TERRITORIO

Direttore area territorio

SETTORE OPERE DI BONIFICA NEL TERRITORIO
(AREA NORD)

Quadro Capo Settore - FORLANI NICOLA
FIAT PANDA 4X4 ARVAL 9178-32 targa GB548PN

UNITA' OPERATIVA SUPPORTO SETTORE

BENTIVOGLI ANGELA

Area A

Area B

Area C

Operai alta capacità edile

VITALI LODOVICO
FORD RANGER rifornimento 9294 Targa EW910KK

Conduuttori autocarri

MASI ANDREA
AUTOCARRO >35q.li IVECO MAGIRUS 9058
Targa GP766LG

Area D

→ **USO PROMISCUO Veicoli:**

Autocarri >35q. IVECO 135 E23W 1464 targa GL096WG (cond. autocarri)

Autocarri >35q. IVECO 180 E24 774 targa CX368CK (con gru)

→ **USO PROMISCUO Macc.Operatrici:**

NEW HOLLAND TL100 786 targa BC693A

● Mezzo proprio

Avv. = AVVENTIZI

Veicoli a noleggio

Veicoli di proprietà

Ottimo stato

Discreto stato

Pessimo stato

↔ Veicolo utilizzato da 2 dipendenti

Q.C.

AREA TERRITORIO

Direttore area territorio

SETTORE OPERE DI BONIFICA NEL TERRITORIO (AREA NORD)

Quadro Capo Settore - FORLANI NICOLA
FIAT PANDA 4X4 ARVAL 9178-32 targa GB548PN

REPARTO BAURA

FARINELLA GIANMARIA
FIAT PANDA 4X4 9075 targa EN746KP

PAPARELLA MANUEL
FIAT PANDA 4X4 ARVAL 9178-29 targa GB547PN

NATALI LUCA

Operai alta capacità edile

Operai alta capacità territorio

Conduttori macchine complesse

Avv. - MORELLI MICHELE
Autocarro <35q.li IVECO 35/E4 789 targa DT880LH

FERRARESI MICHELE
FORD RANGER ARVAL 9178-72 targa GD896BH

● BENETTI GIANLUIGI
Escav.Cing. CATERPILLAR 710 targa FE00081

● RUBINI MICHELE
Escav.Cing. VOLVO EC220DL 9095

● Avv. - CAPATTI IVAN
Escav.Gom. FIAT KOBELCO 736 targa ADZ491

● Avv. - MARINI ANDREA
Macc.Op.Gen. DECESPUGLIATORE ENERGREN 9280 targa AKL343

● Avv. - QUERULI FABIO
Escav.Gom. CATERPILLAR 784 targa AGC582

● Avv. - PASSARINI SIVIERI MANUEL
Macc.Op.Gen. NEW HOLLAND 770 targa AFJ146

Area D Operai edile

Operai territorio

BOGGIAN MARCO
Autocarro <35q.li IVECO 35/E4 789 targa DT880LH (*in gruppo con Bellagamba)

Avv. - CIRIALI LORENZO
FORD RANGER ARVAL 9178-81 targa GD260TN

Avv. - TOMASI ELIA
FIAT STRADA PICK UP 9077 targa EN495GJ

⇒ **USO PROMISCUO**
Macchine operatrici:

Trattori cingolati NEW HOLLAND 708 targa AL001F

Escav. cingolati CATERPILLER 702 targa FE00032
carica sassi

Macc. Op. Gen. DECESPUGLIATORE ENERGREN 776 targa AGC423 *(ferma da giugno)*

Trattori gommati NEW HOLLAND 9057 targa BH529J

Trattori gommati NEW HOLLAND 9277 targa BS736F

Escav. Cing. JCB 8042 MINI 9063

⇒ **USO PROMISCUO Veicoli:**

Autocarro <35q.li MITSUBISHI 1434 targa CS192SD *(ferma da mesi in riparazione)*

Autocarro >35q.li RENAULT TRUKS 0781 targa DP825DX

Autocarro >35q.li IVECO ML180 9226 targa FA089LW

F2.3

Struttura organizzativa – AREA TERRITORIO (Reparto di Copparo)

NORD

● Mezzo proprio

Avv. -AVVENTIZI

Veicoli a noleggio

Veicoli di proprietà

Ottimo stato

Discreto stato

Pessimo stato

↔ Veicolo utilizzato da 2 dipendenti

Q.C.

Area A

Area B

Area C

Area D

AREA TERRITORIO

Direttore area territorio

SETTORE OPERE DI BONIFICA NEL TERRITORIO (AREA NORD)

Quadro Capo Settore - FORLANI NICOLA
FIAT PANDA 4X4 ARVAL 9178-32 targa GB548PN

REPARTO COPPARO

BARENGO FRANCESCO
FIAT PANDA 4X4 ARVAL 9178-14 targa GB110PP

PANDINI ROBERTO
FIAT PANDA 4X4 ARVAL 9178-14 targa GB110PP

ZERBINI ROBERTO
FORD RANGER ARVAL 9178-34 targa GB541PN

Operai alta capacità edile

Operai alta capacità territorio

Conduttori macchine complesse

FAGIOLI MICHELE
FORD RANGER ARVAL 9178-71 targa GD901BH

● LUNGI DARIO
Escav. Cing. CATERPILLAR 768 targa FE00118

● TOSCANO STEFANO FILIPPO
Macc. Op. Gen. DECESPUGLIATORE ENERGREN 780 targa AGC558

● Avv. - ZAMBONATI PAOLO
Macc. Op. Gen. NEW HOLLAND 733 targa ADM215

● Avv. - TUROLA MANFREDO
Escav. Gomm. CATERPILLAR 9174 targa AJB476

Operai edile

Operai territorio

BELLAGAMBA MICHELE
Autocarro <35q.li IVECO 35/E4 789 targa DT880LH
(*in gruppo con Boggian)

Avv. - FORLANI MORIS
FIAT STRADA 9180 targa EK339KH

Avv. - GALETTO FABIANO
FIAT PANDA 4X4 9221 targa EC703ES

● Mezzo proprio

Avv. - AVVENTIZI

Veicoli a noleggio

Veicoli di proprietà

Ottimo stato

Discreto stato

Pessimo stato

↔ Veicolo utilizzato da 2 dipendenti

Q.C.

AREA TERRITORIO

Direttore area territorio

SETTORE OPERE DI BONIFICA NEL TERRITORIO (AREA NORD)

Quadro Capo Settore - FORLANI NICOLA
FIAT PANDA 4X4 ARVAL 9178-32 targa GB548PN

REPARTO JOLANDA

Area A

BENASSI MATTEO
FIAT PANDA 4X4 9066 targa EM872EV (da sostituire)

GHIRARDELLI LUCIANO
FIAT PANDA 4X4 ARVAL 9178-31 targa GB546PN

Area B

FORMIGNANI CRISTIAN
FORD RANGER ARVAL 9178-76 targa GD905BH

Area C

Operai alta capacità edile

Avv. - CANTELLI MARCO
CITROEN JUMPER furgone ARVAL 9178-47
Targa GC028PP

Operai alta capacità territorio

Conduttori macchine complesse

● MANCIN VANNI
Escav. Cing. 9211 LIEBHERR R922

NEGRI ANDREA
FIAT STRADA 9179 targa EK338KH + Mac. Op.
Decesp. ENERGREEN 9238 targa AKC892

VERZELLA GIANNI
FIAT PANDA 1444 targa DN311JV + Esc.Gom.
9028 CATERPILLAR targa AJT104

Area D

Operai edile

Avv. -NOVI MAURO
CITROEN JUMPER furgone ARVAL 9178-47
Targa GC028PP

Operai territorio

Avv. -SAGGIA FILIPPO

Avv. -BONAMICI SANDRO

Avv. -BERNECCOLI MASSIMILIANO

Avv. -BURINI MAURIZIO

Avv. -GREGNANINI SIMONE

Avv. -POZZATI MAURO
FORD RANGER ARVAL 9178-58 targa GD884BH

Avv. -MAROCCI ANDREA

PENNINI VALERIO
PIAGGIO PORTER 4X4 9020 targa DS626NA +
Tratt.Gom. NEW HOLLAND 786 targa BC693A

● Avv. -TOSO MATTIA
Escav. Cing. 1233 FIAT HITACHI targa FE00071

Avv. -MAZZINI RUDI
FIAT STRADA 9179 targa EK338KH + Mac. Op.
Decesp. ENERGREEN 9097 targa AJY875

⇒ USO PROMISCUO veicoli:

FIAT RANGER 9178-59 Targa GD885BH

FIAT PANDA 4X4 9007 Targa DS464MZ

⇒ USO PROMISCUO Macc.Operatrici:

Esc. Cing. JCB 48Z-1 T3 MINI 9266

Macc. Op. LEOMAR TORNADO 737 targa ADZ490

F3.1.1

Struttura organizzativa – AREA TERRITORIO (U.O. Supporto Settore)

EST

● Mezzo proprio

Avv. - AVVENTIZI

Veicoli a noleggio

Veicoli di proprietà

Ottimo stato

Discreto stato

Pessimo stato

↔ Veicolo utilizzato da 2 dipendenti

Q.C.

Quadro Capo Settore **GRAMIGNA ANDREA**
DACIA DUSTER 9078 targa EP217EA

UNITA' OPERATIVA SUPPORTO SETTORE

Area A

SERIO ANDREA
FIAT PANDA 4X4 ARVAL 9178-23 targa GB117PP

SUCCI STEFANO
FIAT PANDA 4X4 ARVAL 9178-23 targa GB117PP

FERRONI ANDREA
FIAT PANDA 4X4 ARVAL 9178-23 targa GB117PP

Area B

Area C

Operai alta capacità territorio

BELLINI LUCA
FORD RANGER rifornimento 9289 targa EW909KK

Conduttori autocarri

ANGELI MIRKO
AUTOCARR.>35q. MAN TGN 9228 targa EZ067TT

BELLOTTI LUCIO
AUTOCARR.>35q. IVECO MAGIRUS380 1276 targa BS687LR

FOLICALDI MAURO
AUTOCARR.>35q. IVECO MAGIRUS A380 1223 targa DF204YY

Avv. - DONA' NICOLA
AUTOCARR.>35q. FIAT IVECO 135 0724 targa BF124ZD

Avv. - AGNELLI ALBERTO
AUTOCARR.>35q. IVECO MAGIRUS A380T 9081 targa EN096PY

Avv. - CATOZZI MIRCO
AUTOCARR.>35q. IVECO 140W 0779 targa DM799WM

Area D

F3.1.2

Struttura organizzativa – AREA TERRITORIO (U.O. Officine Carpenterie)

EST

● Mezzo proprio

Avv. - AVVENTIZI

Veicoli a noleggio

Veicoli di proprietà

Ottimo stato

Discreto stato

Pessimo stato

↔ Veicolo utilizzato da 2 dipendenti

Q.C.

Quadro Capo Settore **GRAMIGNA ANDREA**
DACIA DUSTER 9078 targa EP217EA

UNITA' OPERATIVA OFFICINE CARPENTERIE

Area A

BENAZZI ROBERTO
FIAT PANDA 4X4 ARVAL 9178-17 Targa GB125PP

MAROZZO

Area B

BAZZANINI CHRISTIAN
BERLINGO furgone ARVAL 9178-41
Targa GC695JW

TROMBINI MARIS

VAROLO JERRI
FORD TRANSIT 9237
Targa EH351SM

Area C

VERDURA FRANCESCO

BONAZZA CESARE

Area D

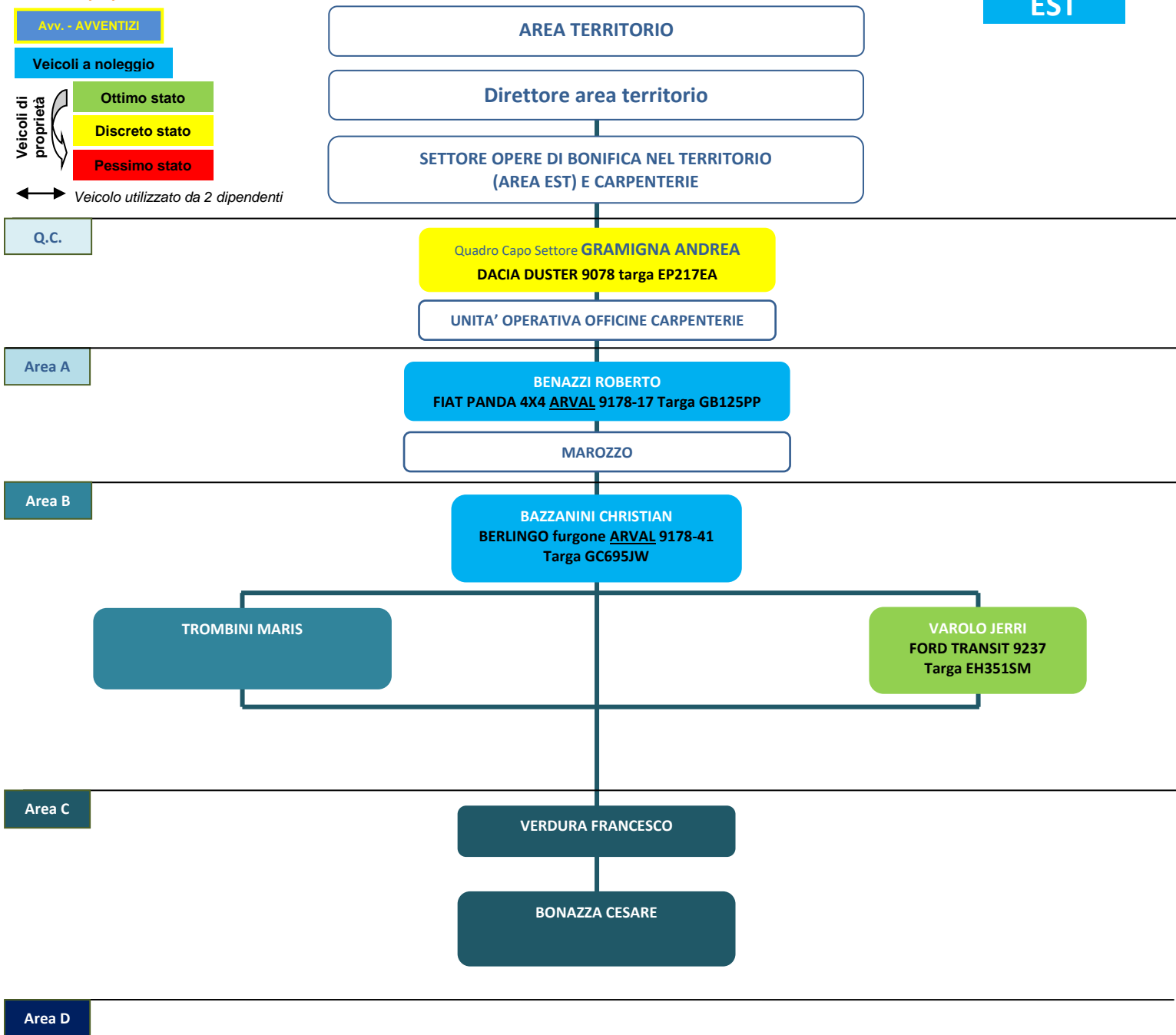

F3.2

Struttura organizzativa – AREA TERRITORIO (Reparto di Valle Lepri)

EST

● Mezzo proprio

Avv. - AVVENTIZI

Veicoli a noleggio

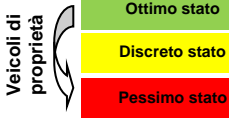

Veicoli di proprietà

↔ Veicolo utilizzato da 2 dipendenti

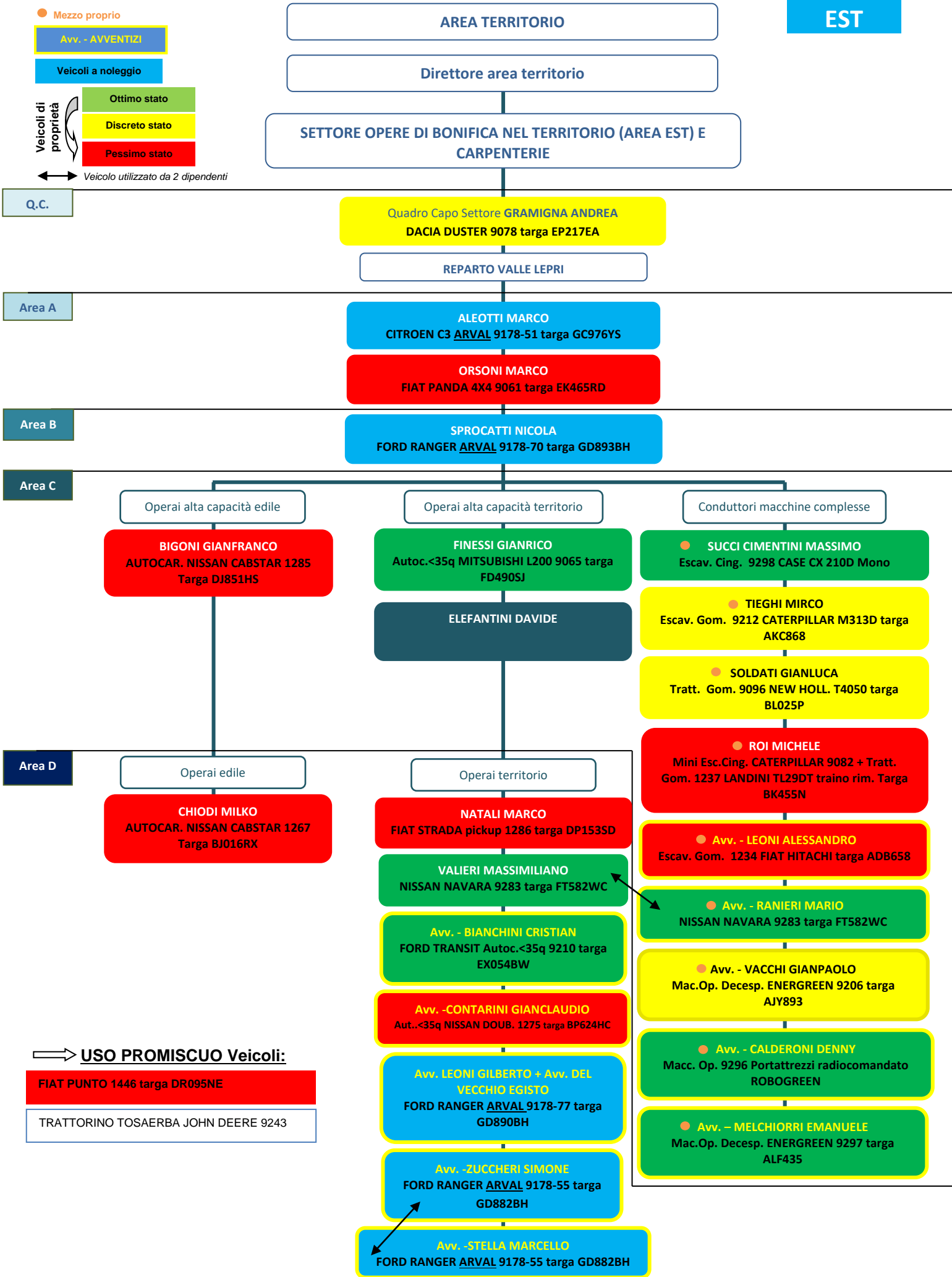

USO PROMISCUO Veicoli:

FIAT PUNTO 1446 targa DR095NE

TRATTORINO TOSAERBA JOHN DEERE 9243

F3.3

Struttura organizzativa – AREA TERRITORIO (Reparto Codigoro-Mesola)

EST

● Mezzo proprio

Avv. -AVVENTIZI

Veicoli a noleggio

Veicoli di proprietà

Ottimo stato

Discreto stato

Pessimo stato

↔ Veicolo utilizzato da 2 dipendenti

O.C.

AREA TERRITORIO

Direttore area territorio

SETTORE OPERE DI BONIFICA NEL TERRITORIO (AREA EST) E CARPENTERIE

Quadro Capo Settore **GRAMIGNA ANDREA**
DACIA DUSTER 9078 targa EP217EA

REPARTO CODIGORO-MESOLA

Area A

GENNARI LAURO
FIAT PANDA 4X4 **ARVAL** 9178-21 targa GB112PP

TABACCHI MARCO
FIAT PANDA 4X4 9062 targa EK466RD

Area B

ZANNINI GIACOMO
FIAT PANDA 4X4 **ARVAL** 9178-20 targa GB590WV

Area C

Operai alta capacità edile

BIOLCATI RINALDI GIANNI
AUTOCAR. PEUGEOT BOXER 9074 targa EN063KN

Avv. -**FARINELLA GIANNI**
AUTOCAR. PEUGEOT BOXER 9074 targa EN063KN

Operai alta capacità territorio

MARCHI DIEGO

ZAPPATERRA DAMIANO
FORD RANGER **ARVAL** 9178-56 targa GD883BH

Operai territorio

Avv. -**BUTTINI RICCARDO**

Avv. -**CAVAZZINI MICHELE**

Avv. -**NOVELLI LUCA**
FORD RANGER **ARVAL** 9178-56 targa GD883BH

Avv. -**DROGHETTI ANDREA**

Avv. -**CANELLA MASSIMO**
FIAT PANDA 4X4 9217 targa EC910ES

Avv. -**BALESTRA ANTONIO**

Avv. -**BARINI EROS**
Avv. -**BELLINI SERGIO**
FORD RANGER **ARVAL** 9178-82 targa GD887BH

Avv. -**BIOLCATI RINALDI PIETRO**

Avv. -**BUTTINI STEFANO MARCO**

Avv. -**LEONALI MARCELLO**
FORD RANGER **ARVAL** 9178-60 targa GD886BH

Avv. -**MODENA DEVID**

Avv. -**GRIGATTI MASSIMO**

Conduttori macchine complesse

MANGOLINI PAOLO
FIAT PANDA 4X4 9060 targa EK464RD +
Esc. Gom. 788 VOLVO ew160c targa AHH455

● **CASTELLANI GABRIELE**
Esc. Cing. 787 KOMATSU targa FE00128

● **VECCHIATINI NELSON**
Esc. Gom. 9056 LIEBHERR targa AJE013

● **FABBRI TIZIANO**

● Avv. -**CENACCHI FRANCO**
Macc.Op. 706 FIAT M100 targa FEAE341

● Avv. -**TAGLIATTI LORENZO**
Tratt.Gom. CASE 105C (CNH) 9248 targa
BP492T (pianale per mini+trincia posteriore)

Avv. -**FERRONI MARIO**
FIAT STRADA PICKUP 9216 targa EC116FD +
Tratt.Gom.716 NEW HOLLAND targa BC769A

● Avv. -**SANGIORGI SANDRO**
Macc.Op. 9285 Dec. ENERGREEN targa ALC599

➡ **USO PROMISCUO Veicoli:**

AUTOC. FORD TRANSIT 9204 targa DN129YN

Macc.Op. MACC. OP. OZ120PER 777 targa AFN668

➡ **USO PROMISCUO Macchine Operatrici:**

Escav.Cing. 723 YANMAR MINI

Escav.Gom. CNH MH3.6 9088 targa AGP498 (pulizia griglie)

Macc.Op. 732 NEW HOLLAND targa AKC855

Macc. Op. TERNA FIAT KOBELCO 734 targa ADR869

Mini Escav. Cing. WACKER NEUSON EZ26 9308

DEC. ENERGREEN ILF ALPHA ER T12 9310 Targa AMX850

TRATTORINO TOSAERBA JOHN DEERE 9223

● Mezzo proprio

Avv.-AVVENTIZI

Veicoli a noleggio

Veicoli di proprietà

Ottimo stato

Discreto stato

Pessimo stato

↔ Veicolo utilizzato da 2 dipendenti

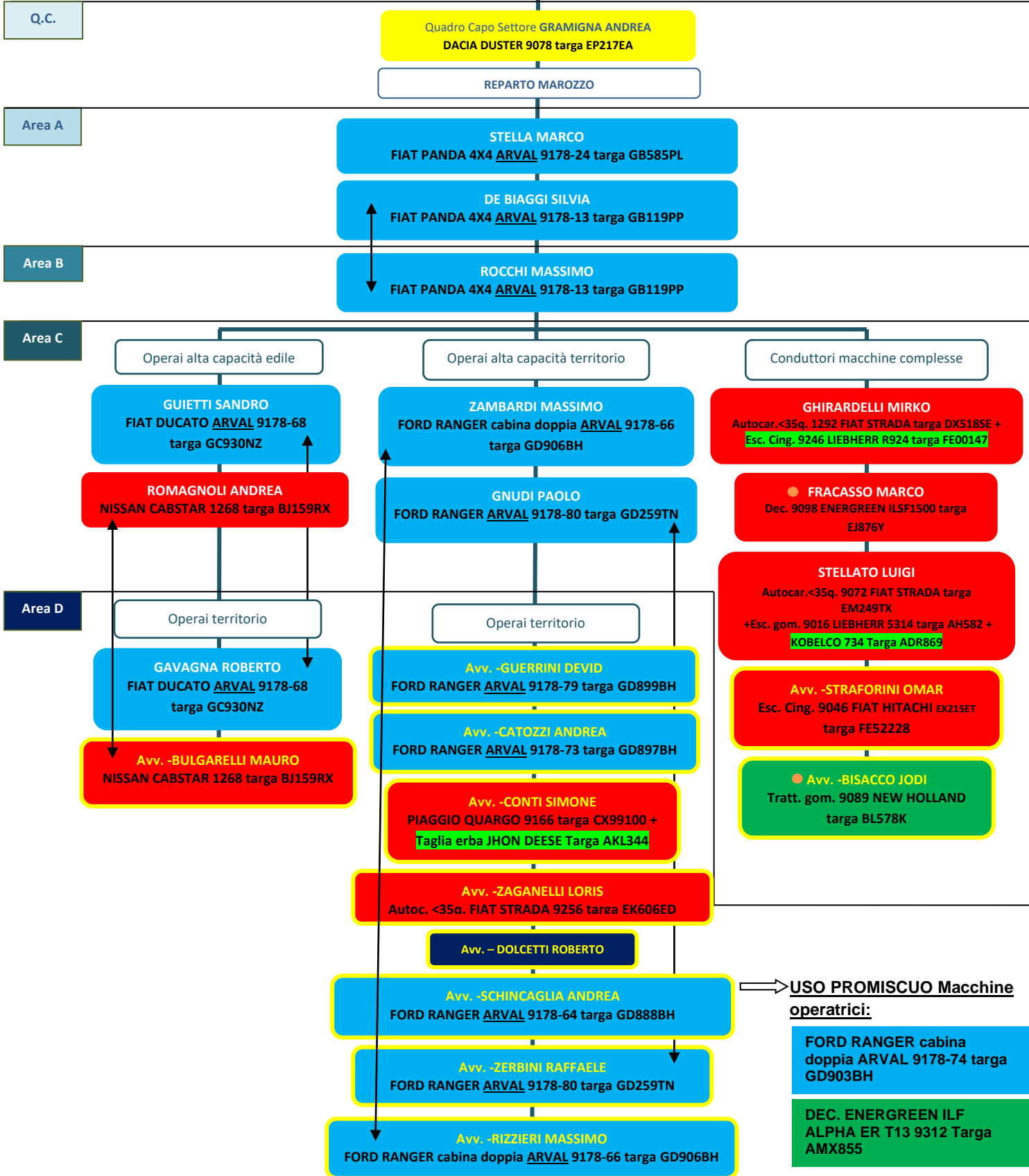

Avv. = AVVENTIZI

Veicoli a noleggio

Veicoli di proprietà

Ottimo stato

Discreto stato

Pessimo stato

↔ Veicolo utilizzato da 2 dipendenti

Q.C.

Area A

Area B

Area C

Area D

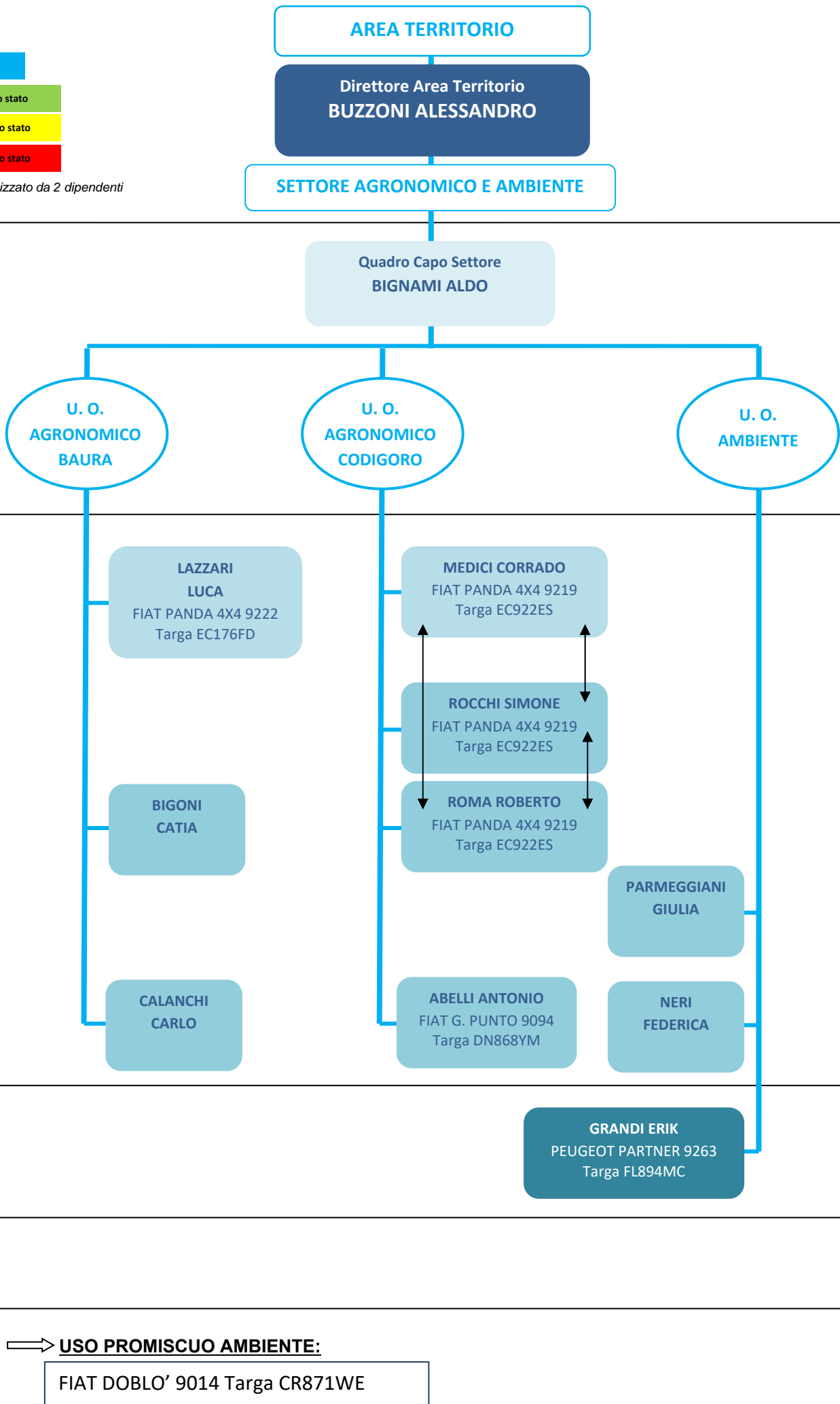

→ **USO PROMISCUO AMBIENTE:**

FIAT DOBLO' 9014 Targa CR871WE