

UBICAZIONE MANUFATTI

SCALA DI RAPPRESENTAZIONE
0 200 400 600 800 m
SCALA 1:10.000

ORIENTAMENTO

LEGENDA

SIMBOLOGIA GENERALE

- Manufatti idraulici di attraversamento
- Derivatore C.E.R.
- Rete di Scolo Consorzio di Bonifica Pianura di Ferrara
- Fiumi
- Centri Abitati

LIMITI AMMINISTRATIVI

- Comune di Cento
- Comune di Sant'Agostino

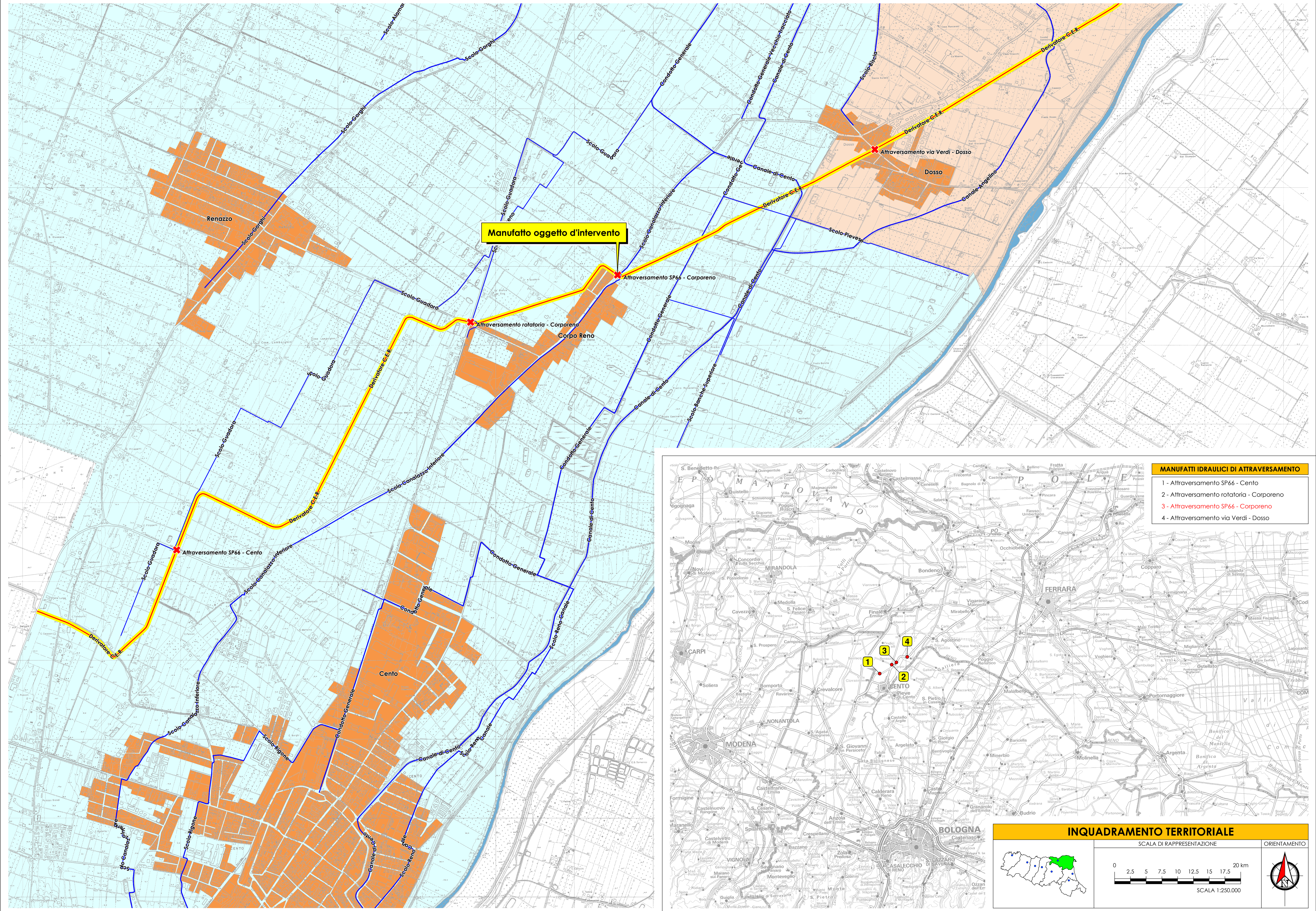

Consorzio di Bonifica PIANURA di FERRARA

CONSORZIO DI BONIFICA PIANURA DI FERRARA

Sede legale e recapito postale:
44121 Ferrara - Via Borgo dei Leoni, 28 - C.F. 93076450381
web: www.bonificaferrara.it - e-mail: info@bonificaferrara.it
pec: posta.certificata@pec.bonificaferrara.it

aderente all'Associazione Nazionale Bonifiche, Irrigazione e Miglioramenti Fondiari

ATTRAVERSAMENTO SP66 - CORPORENO

PROGETTO ESECUTIVO

Provincia di Ferrara
Comuni di Cento

Interventi di ripristino di un manufatto idraulico di attraversamento della strada provinciale SP66 in località Corporeno, comune di Cento (FE)

ELABORATI GRAFICI

LOCALIZZAZIONE INTERVENTO

COROGRAFIE 1:10.000 - 1:250.000

Data: _____ Elab.: **2.1**

IL PROGETTISTA
(Dott. Ing. Marco Volpin)

IL RESPONSABILE DEL PROCEDIMENTO
(Geom. Marco Ardizzone)

Elab.: Carlo Mazzanti | Data dis.: Marzo 2019 | Pos. arch.: 1803 | File: 1803CER01P-E

MANUFATTI IDRAULICI DI ATTRAVERSAMENTO

- 1 - Attraversamento SP66 - Cento
- 2 - Attraversamento rotatoria - Corporeno
- 3 - Attraversamento SP66 - Corporeno
- 4 - Attraversamento via Verdi - Dosso

INQUADRAMENTO TERRITORIALE

SCALA DI RAPPRESENTAZIONE
0 2.5 5 7.5 10 12.5 15 17.5 20 km
SCALA 1:250.000

ORIENTAMENTO