

DETTAGLIO IMPIANTO DEL VUOTO
 Scala 1:20

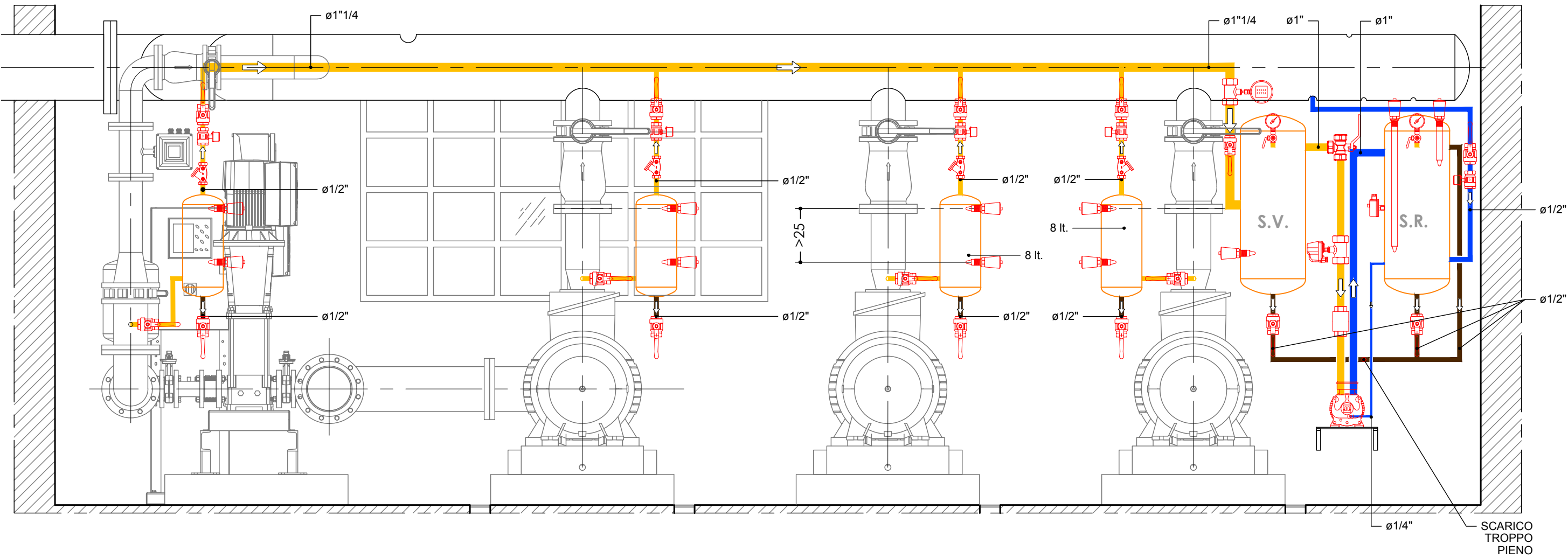

SCHEMA FUNZIONALE

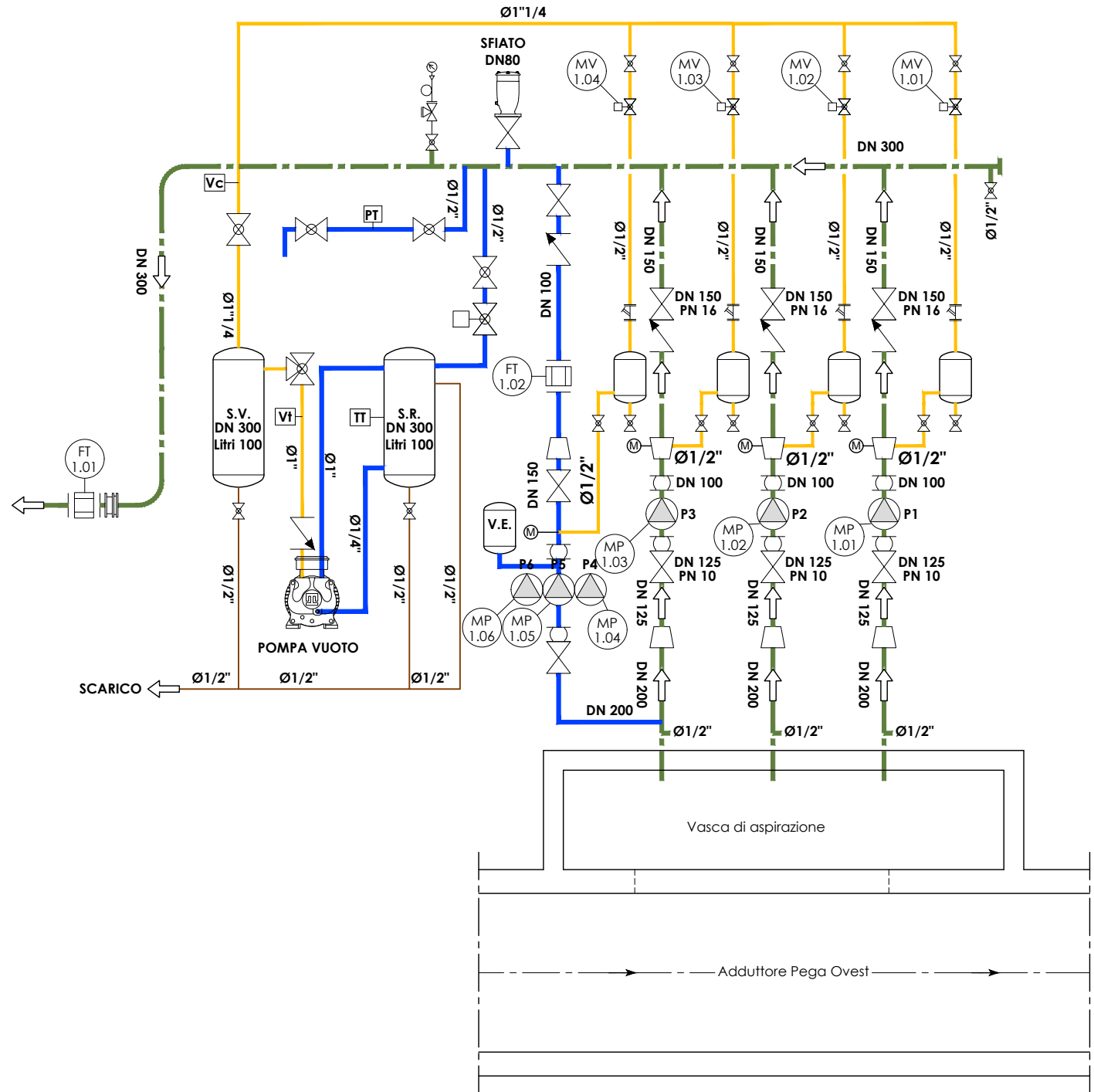

DETTAGLIO ADESCAMENTO VUOTO
 Scala 1:20

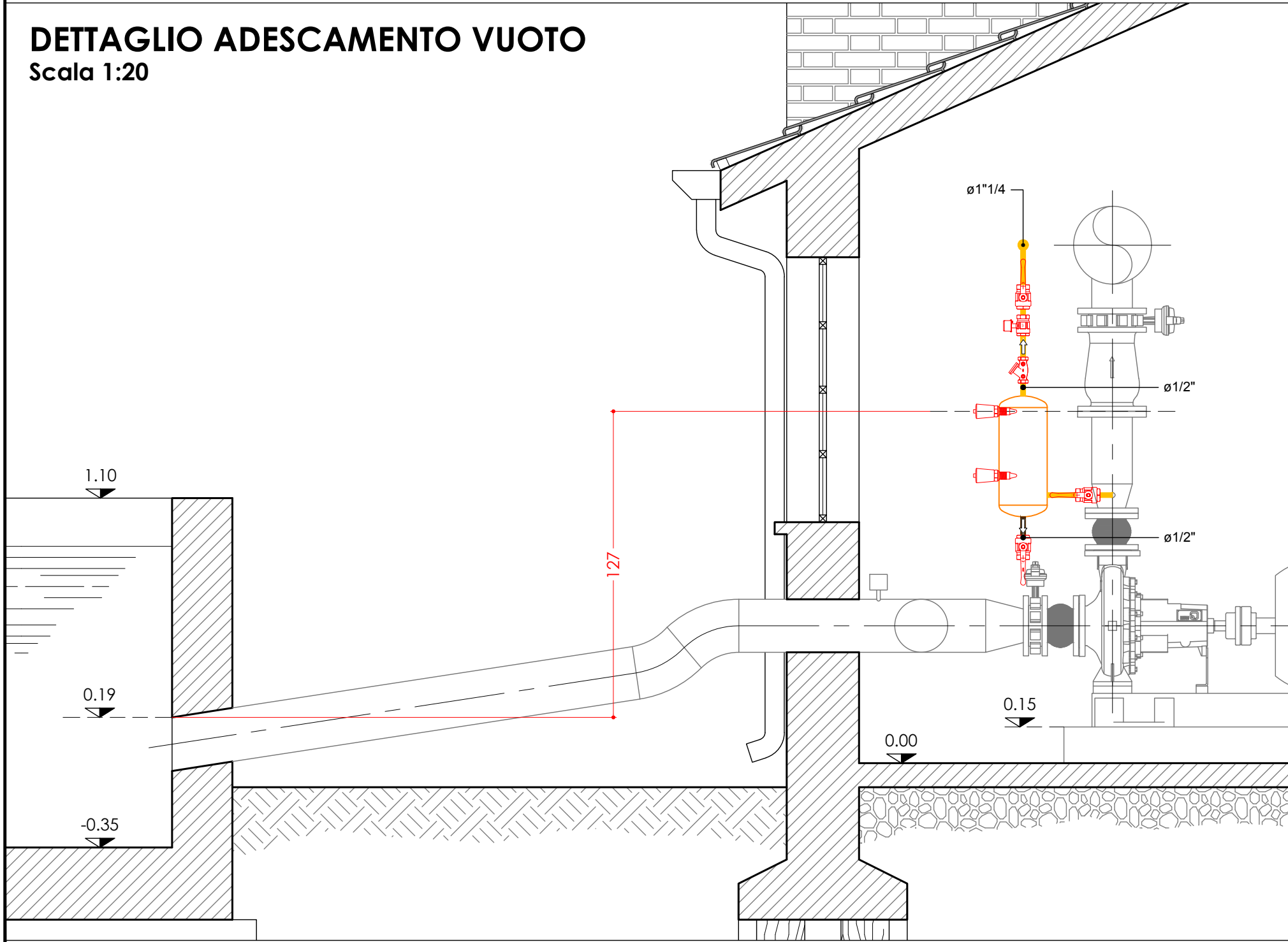

LEGENDA VUOTO	
	FILTRO AD Y
	TERMOSTATO
	ELETTROVALVOLA N.C.
	VALVOLA DI RITEGNO
	VALVOLA DI INTERCETTAZIONE MANUALE
	VACUOMETRO COMPENSIVO DI STRUMENTO PER LA LETTURA IN LOCO
	VUOTOSTATO
	MANOMETRO CON VALVOLA MANUALE DI INTERCATTAZIONE
	INTERRUTTORE DI LIVELLO CAPACITIVO VEGAPPOINT 23 DI LUNGHEZZA VARIABILE
	VALVOLA A 3 VIE CON CHIUSURA MANUALE DELLA TERZA VIA
S.V.	SERBATOIO DEL VUOTO
S.R.	SERBATOIO ACQUA DI RAFFREDDAMENTO

LEGENDA SCHEMA FUNZIONALE	
	VALVOLA A FARFALLA LUG
	VALVOLA DI INTERCETTAZIONE A SFERA MANUALE
	ELETTRO-VALVOLA DI INTERCETTAZIONE A SFERA
	VALVOLA DI RITEGNO
	FILTRO AD Y
	PRESSOSTATO
	TERMOSTATO
	VACUOMETRO COMPENSIVO DI STRUMENTO PER LA LETTURA IN LOCO
	VUOTOSTATO
	GIUNTO ANTIVIBRANTE
	CONDOTTO CONVERGENTE / DIVERGENTE
	MISURATORE DI PORTATA
	GIUNTO DI SMONTAGGIO
	POMPA
	SERBATOIO / VASO DI ESPANSIONE
	MANOMETRO

CONSORZIO DI BONIFICA PIANURA DI FERRARA

Sede legale e recapito postale:
 44121 Ferrara - Via Borgo dei Leoni, 28 - C.F. 93076450381
 web: www.bonificaferrara.it - e-mail: info@bonificaferrara.it - pec: posta.cerificata@pec.bonificaferrara.it
 aderente all' Associazione Nazionale Bonifiche, Irrigazioni e Miglioramenti Fondiari

SISTEMA IRRIGUO VALLE PEGA

PROGETTO DEFINITIVO ED ESECUTIVO

Provincia di Ferrara
 Comuni di Comacchio e Ostellato

Recupero, adeguamento e miglioramento funzionale del sistema irriguo di Valle Pega

ELABORATI GRAFICI - COMIZIO IRRIGUO N.1

Elaborato: **IMPIANTO DI SOLLEVAMENTO OPERE ELETTRMECCANICHE SCHEMA FUNZIONALE - STATO DI PROGETTO**

Codifica: **9.2.3**

Progetto generale e integrazione delle prestazioni specialistiche:
 Dott. Ing. Marco Volpin

Progetto rete di distribuzione:
 Dott. Ing. Emiliano Corsi

Progetto opere elettromeccaniche:
ELTEC S.r.l.
 Società di ingegneria
 Per. Ind. Deris Ortali

Progetto impianti elettrici:
A A ENGINEERING
 Per. Ind. Andrea Angelini

Collaboratori:
 Dott. Ing. Laura Montanari
 Per. Ind. Lorenzo Fantini

Data:
28.06.2021

Il Responsabile del Procedimento
 Geom. Marco Ardizzoni

Indagini geologiche:
 Dott. Geol. Antonio Mucchi

Coordinamento sicurezza:
 Dott. Ing. Livia Burini

Rev.	Descrizione	Redatto	Verificato	Approvato	Data
A	Emissione	M. Gardella	F. Fabbri	D. Ortali	Aprile 2021
B					
C					

Progetto generale e integrazione delle prestazioni specialistiche:
 Dott. Ing. Marco Volpin

Progetto rete di distribuzione:
 Dott. Ing. Emiliano Corsi

Progetto opere elettromeccaniche:
ELTEC S.r.l.
 Società di ingegneria
 Per. Ind. Deris Ortali

Progetto impianti elettrici:
A A ENGINEERING
 Per. Ind. Andrea Angelini

Collaboratori:
 Dott. Ing. Laura Montanari
 Per. Ind. Lorenzo Fantini

Data:
28.06.2021

Il Responsabile del Procedimento
 Geom. Marco Ardizzoni

Indagini geologiche:
 Dott. Geol. Antonio Mucchi

Coordinamento sicurezza:
 Dott. Ing. Livia Burini

Rev.	Descrizione	Redatto	Verificato	Approvato	Data
A	Emissione	M. Gardella	F. Fabbri	D. Ortali	Aprile 2021
B					
C					